



Studio Di Natale & Associati

Progettazione - Consulenza tecnica civile/penale - Impianti

DOCUMENTAZIONE CATASTALE

Agenzia del Territorio
CATASTO FABBRICATI
Ufficio provinciale di
Teramo

Dichiarazione protocollo n. TE0036894 del 12/04/2013
Planimetria di u.i.u. in Comune di Giulianova
Via Galileo Galilei civ. 340

Identificativi Catastali:
Sesione:
Foglio: 1
Particella: 139
Subalterno:

Compilata da:
Romani Antonio
Iscritto all'albo:
Geometri
Prov. Teramo N. 00807

Scheda
Scala 1: 200

U
Data: 05/12/2024 - n. T66399
Richiedente: DNTGRL67B27C972F
Totale schede: 2 - Formato di acquisizione: A3(297x420) - Formato stampa richiesto: A4(210x297)

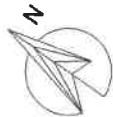
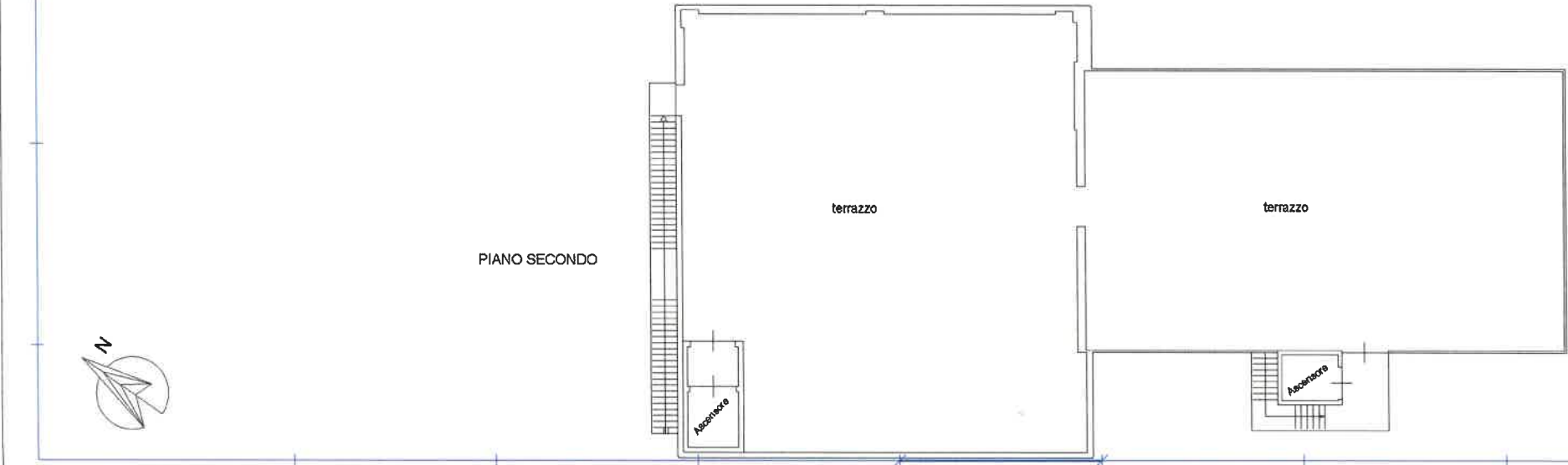
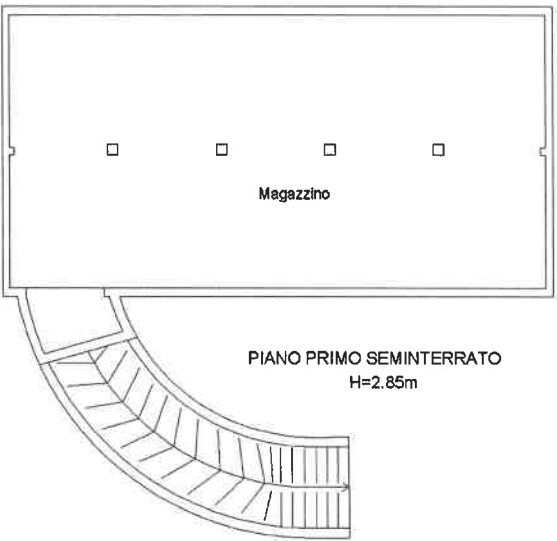
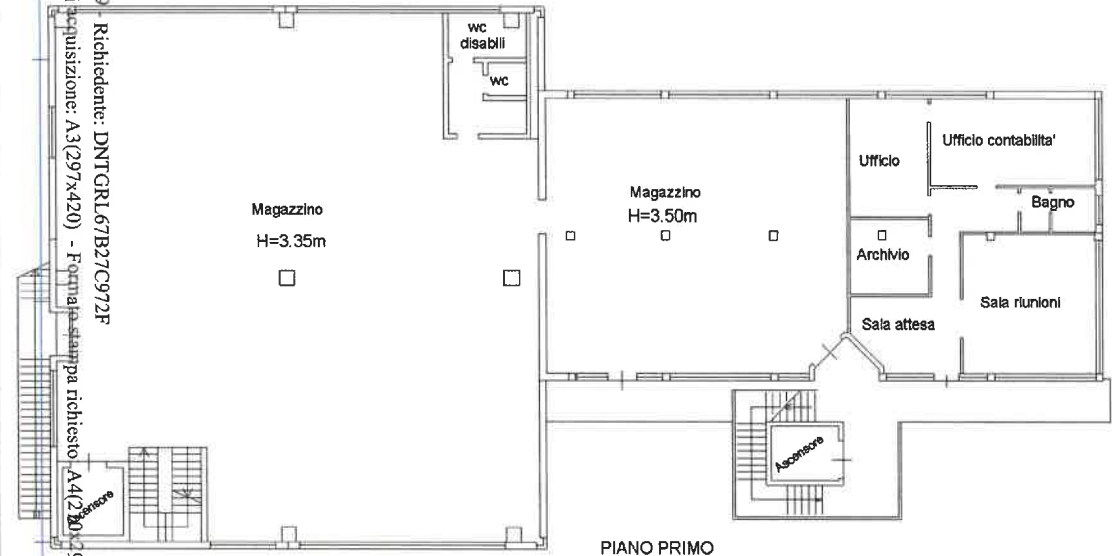

10 metri

Agenzia del Territorio
CATASTO FABBRICATI
Ufficio provinciale di
Teramo

Dichiarazione protocollo n. TE0036894 del 12/04/2013

Planimetria di u.i.u. in Comune di Giulianova

Via Galileo Galilei

civ. 340

Identificativi Catastali:

Sesione:
Foglio: 1
Particella: 139
Subalterno:

Compilata da:
Romani Antonio
Iscritto all'albo:
Geometri
Prov. Teramo

N. 00807

Scheda

Scala 1: 200

Ultima planimetria in atti

Data: 05/12/2024 - n. 166399 - Richiedente: DNTGRL67B27C972F

Totale schede: 2 - Fonti di acquisizione: A3(297x420) - Formato stampa: A4(210x297)

RETE FERROVIARIA ITALIANA

PARTICELLA 1027

area esterna

Magazzino
h=3.55m

Esposizione e vendita
h=3.65m

Ufficio

Ripostiglio

disimp.

Bagno

Acquedotto

locale
macchine
h=2.00m

Acquedotto

VIA G. GALILEI
S.S.16

PIANO TERRA

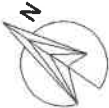

10 metri

**Agenzia del Territorio
CATASTO FABBRICATI
Ufficio Provinciale di
Teramo**

Dichiarazione protocollo n. TE0085043 del 30/08/2006

Planimetria di u.i.u. in Comune di Giulianova

Via G. Galilei

civ. 383

Identificativi Catastali:

Sezione:

Foglio: 1

Particella: 220

Subalterno: 7

Compilata da:

Durante Alfonso

Isoritto all'albo:
Architetti

Prov. Teramo

N. 353

Scheda n. 1

Scala 1:500

Allegato B⁴ del n. 58558 del Repertorio
PIANTA PIANO TERRA

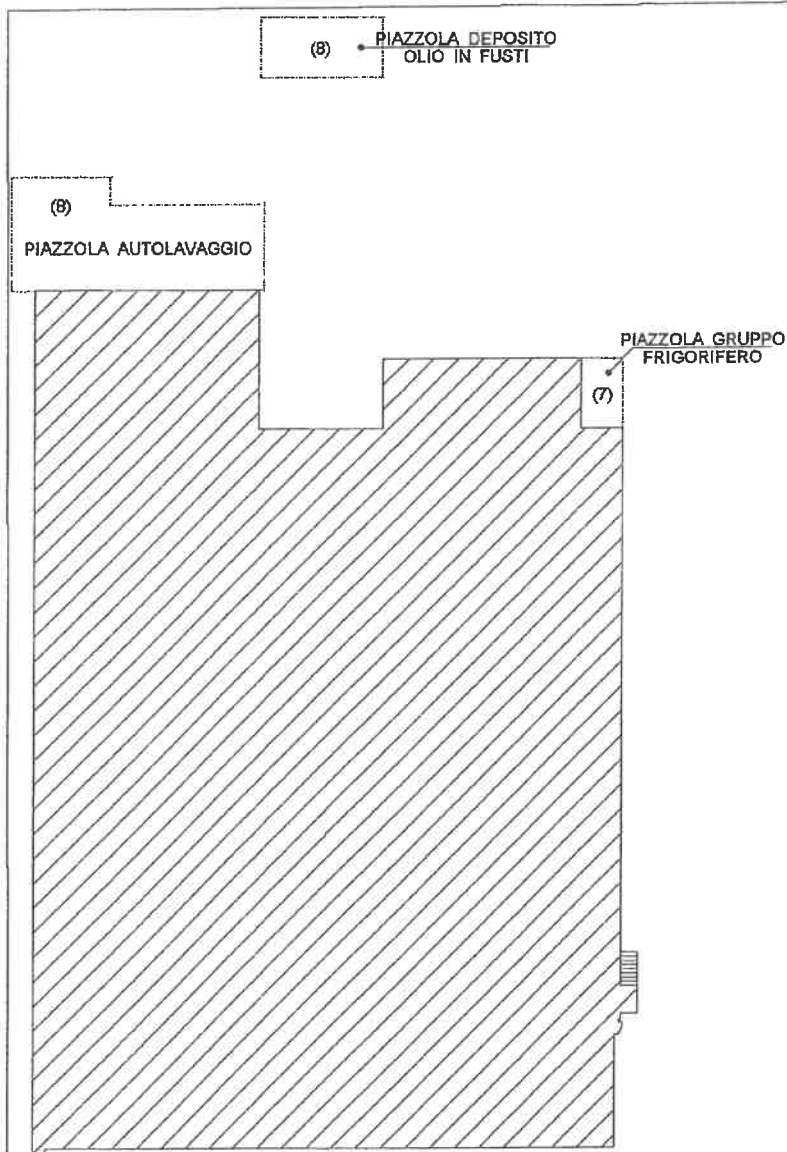

strada privata

CORTE

Ultima planimetria in atti

Via G. Galilei (S.S. n° 16)

Data: 21/11/2022 - n. T119992 - Richiedente: CMPFNC62T26Z103X

Totale schede: 3 - Formato di acquisizione: A4(210x297) - Formato stampa richiesto: A4(210x297)

Agenzia del Territorio
CATASTO FABBRICATI
Ufficio provinciale di
Teramo

Dichiarazione protocollo n. TE0085043 del 30/08/2006
Planimetria di u.i.u. in Comune di Giulianova
Via G. Galilei civ. 383

Identificativi Catastali:
Sezione:
Foglio: 1
Particella: 220
Subalterno: 7

Compilata da:
Durante Alfonso
Iscritto all'albo:
Architetti.
Prov. Teramo N. 353

Scheda Scala 1: 200

Ultima planimetria in atti

Data: 21/11/2022 - n. T119992 - Richiedente: CMPENC62T26Z103X
Totale schede: 3 - Formato di acquisizione: A3 (297x420) - Formato stampa richiesto: A4 (210x297)

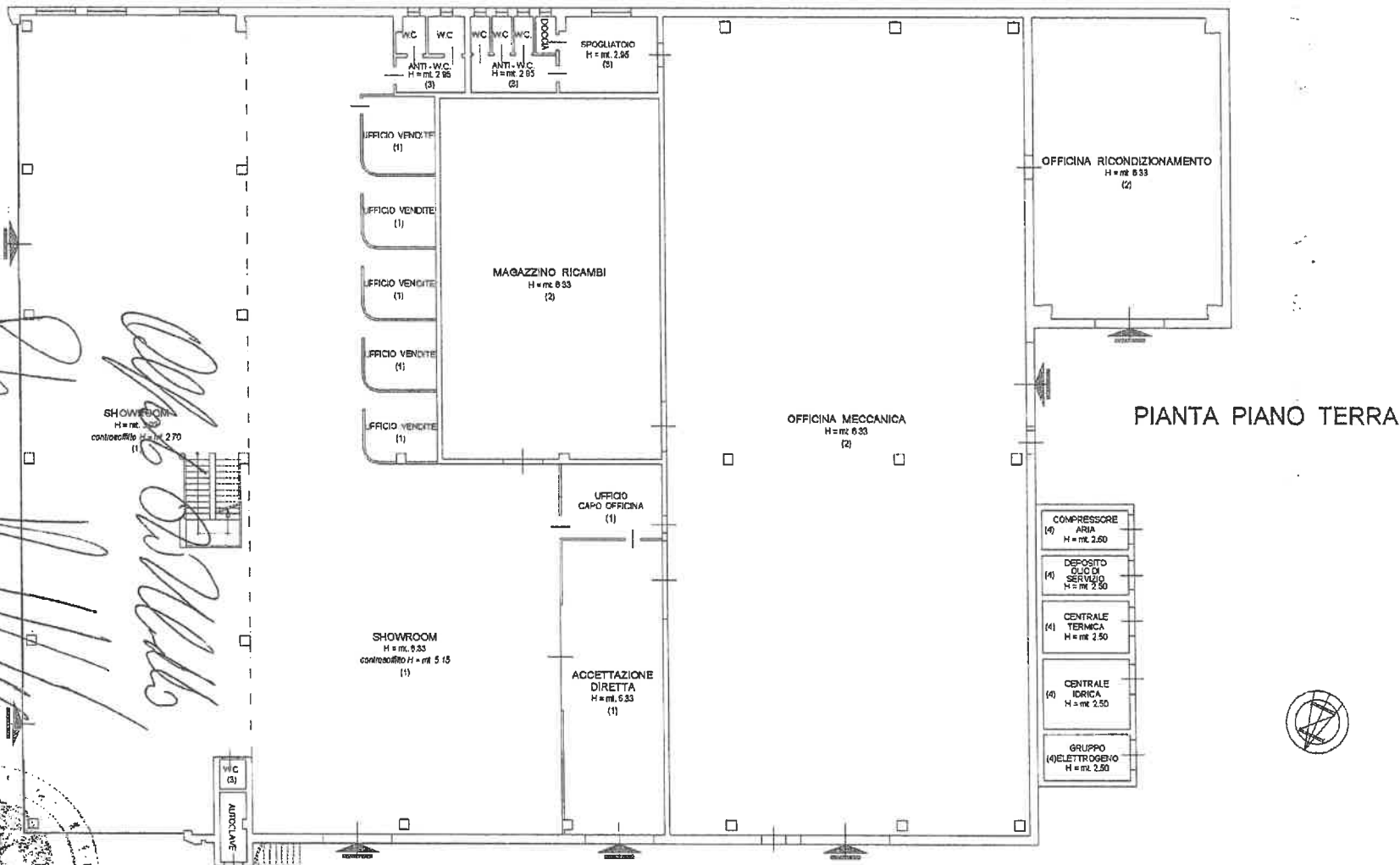

10 metri

**Agenzia del Territorio
CATASTO FABBRICATI
Ufficio Provinciale di
Teramo**

Dichiarazione protocollo n. TE0085043 del 30/08/2006¹

Planimetria di u.i.u. in Comune di Giulianova

Via G. Galilei

civ. 383

Identificativi Catastali:

Sezione:

Foglio: 1

Particella: 220

Subalterno: 7

Compilata da:

Durante Alfonso

Isoritto all'albo:
Architetti

Prov. Teramo

N. 353

Scheda n. 3

Scala 1:200

PIANTA PRIMO PIANO

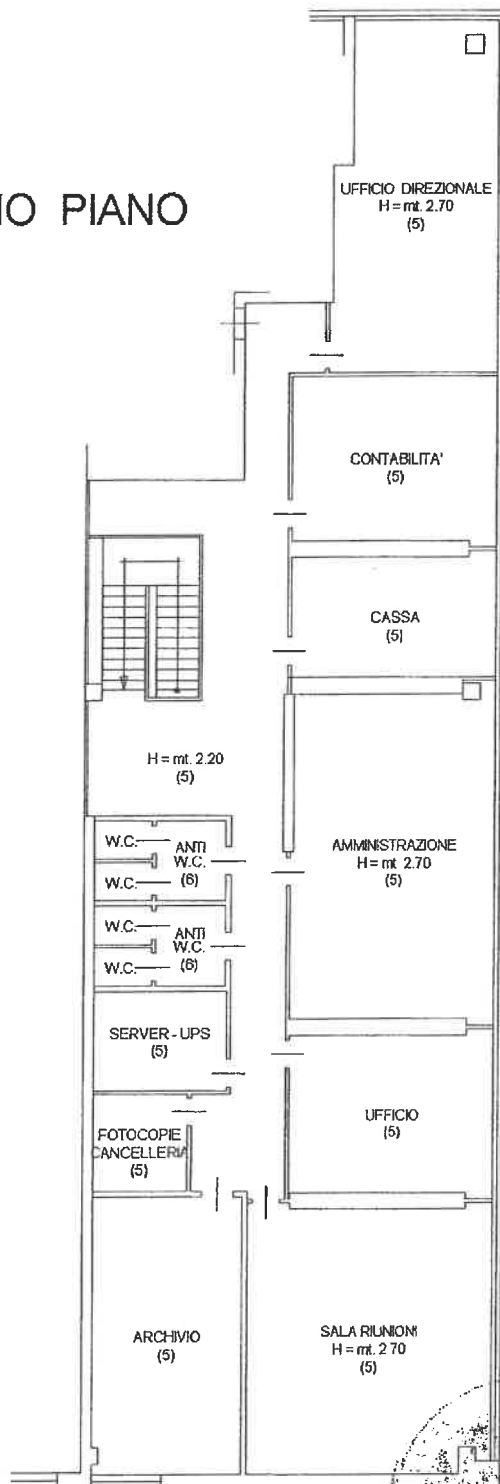

Ultima planimetria in atti

Data: 21/11/2022 - n. T119992 - Richiedente: CMPFNC62T26Z103X

Totale schede: 3 - Formato di acquisizione: A4(210x297) - Formato stampa richiesto: A4(210x297)

**Agenzia del Territorio
CATASTO FABBRICATI
Ufficio Provinciale di
Teramo**

Dichiarazione protocollo n. TE0085043 del 30/08/2006

Planimetria di u.i.u. in Comune di Giulianova

Via G. Galilei

civ. 383

Identificativi Catastali:

Sezione:

Foglio: 1

Particella: 220

Subalterno: 8

Compilata da:

Durante Alfonso

Iscritto all'albo:
Architetti

Prov. Teramo

N. 353

Scheda n. 1

Scala 1:200

Allegato C^o del n. 58558 del Repertorio

PIANTA PRIMO PIANO

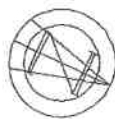
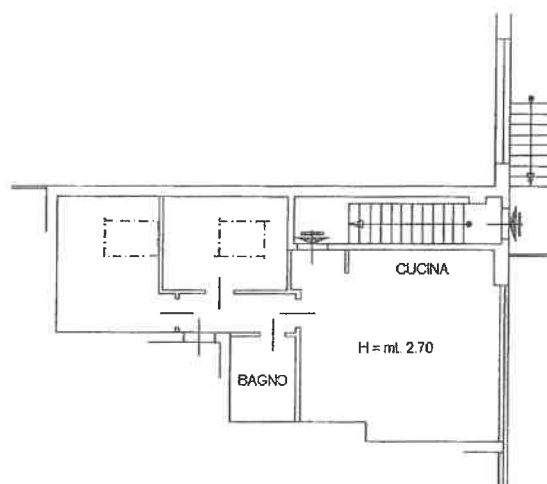

[Handwritten signature]

[Handwritten signature]

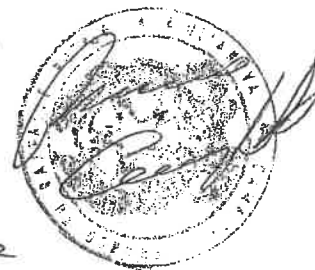

Ultima planimetria in atti

Data: 21/11/2022 - n. T119993 - Richiedente: CMPFNC62T26Z103X

Totale schede: 1 - Formato di acquisizione: A4(210x297) - Formato stampa richiesto: A4(210x297)